

Amtsblatt

des Landkreises Südliche Weinstraße



Jahrgang
2019

Nummer
5

Datum
18.02.2019

I N H A L T

Öffentliche Bekanntmachung über den Vollzug des Grundstücksverkehrsgesetzes; hier: Ermittlung kaufinteressierter Landwirte	Seite 19
Öffentliche Bekanntmachung der Rechtsverordnung über die Festsetzung des Grabungsschutzgebiet 'Hohenberg', Gemarkungen Birkweiler und Queichhambach, Landkreis Südliche Weinstraße hier: Nachtrag Lageplan Grabungsschutzgebiet „Hohenberg“	Seite 20

Ö F F E N T L I C H E B E K A N N T M A C H U N G

über den Vollzug des Grundstücksverkehrsgesetzes;
hier: Ermittlung kaufinteressierter Landwirte

- Bekanntmachung vom 18.02.2019 -

Über die Genehmigung der Veräußerung des nachstehend aufgeführten landwirtschaftlichen Grundstückes ist nach dem Grundstücksverkehrsgesetz zu entscheiden:

Gemarkung Silz Flurstücks-Nr. 387

- Nutzungsart: Waldfläche
- Lage: Gewanne „Am Wingertsberg in dem Gemeindewald“, Größe: 0,6630 ha

Gemarkung Silz Flurstücks-Nr. 3330

- Nutzungsart: Landwirtschaftsfläche (Wiese)
- Lage: Gewanne „Auf den Mühläckern“, Größe: 0,0931 ha

Landwirte, die zur Aufstockung ihres Betriebes am Erwerb des Grundstückes interessiert sind, werden gebeten, dies der Unteren Landwirtschaftsbehörde bei der Kreisverwaltung Südliche Weinstraße in Landau innerhalb von 10 Tagen nach der Bekanntmachung **s c h r i f t l i c h** mitzuteilen.

Hinweis: Für den Fristbeginn ist die Veröffentlichung im Amtsblatt des Landkreises Südliche Weinstraße maßgebend. Nicht das Erscheinen in den Mitteilungsblättern der Verbandsgemeinden. Siehe auf der Homepage des Landkreises Südliche Weinstraße, www.suedliche-weinstrasse.de unter - Aktuelles Amtsblatt -.

Landau i.d.Pf., den 15.02.2019

KREISVERWALTUNG SÜDLICHE WEINSTRASSE

- Untere Landwirtschaftsbehörde -
gez. Theis

- 19 -

HERAUSGEBER: Kreisverwaltung Südliche Weinstraße
An der Kreuzmühle 2
76829 Landau

Einzelausgabe kostenfrei
Telefon: 06341 940-901
Telefax: 06341 940-7901

www.suedliche-weinstrasse.de

E-Mail: amtsblatt@suedliche-weinstrasse.de

ÖFFENTLICHE BEKANNTMACHUNG
der Rechtsverordnung
über die Festsetzung des Grabungsschutzgebiet 'Hohenberg',
Gemarkungen Birkweiler und Queichhambach, Landkreis Südliche Weinstraße
hier: Nachtrag Lageplan Grabungsschutzgebiet „Hohenberg“

- Bekanntmachung vom 18.02.2019 -

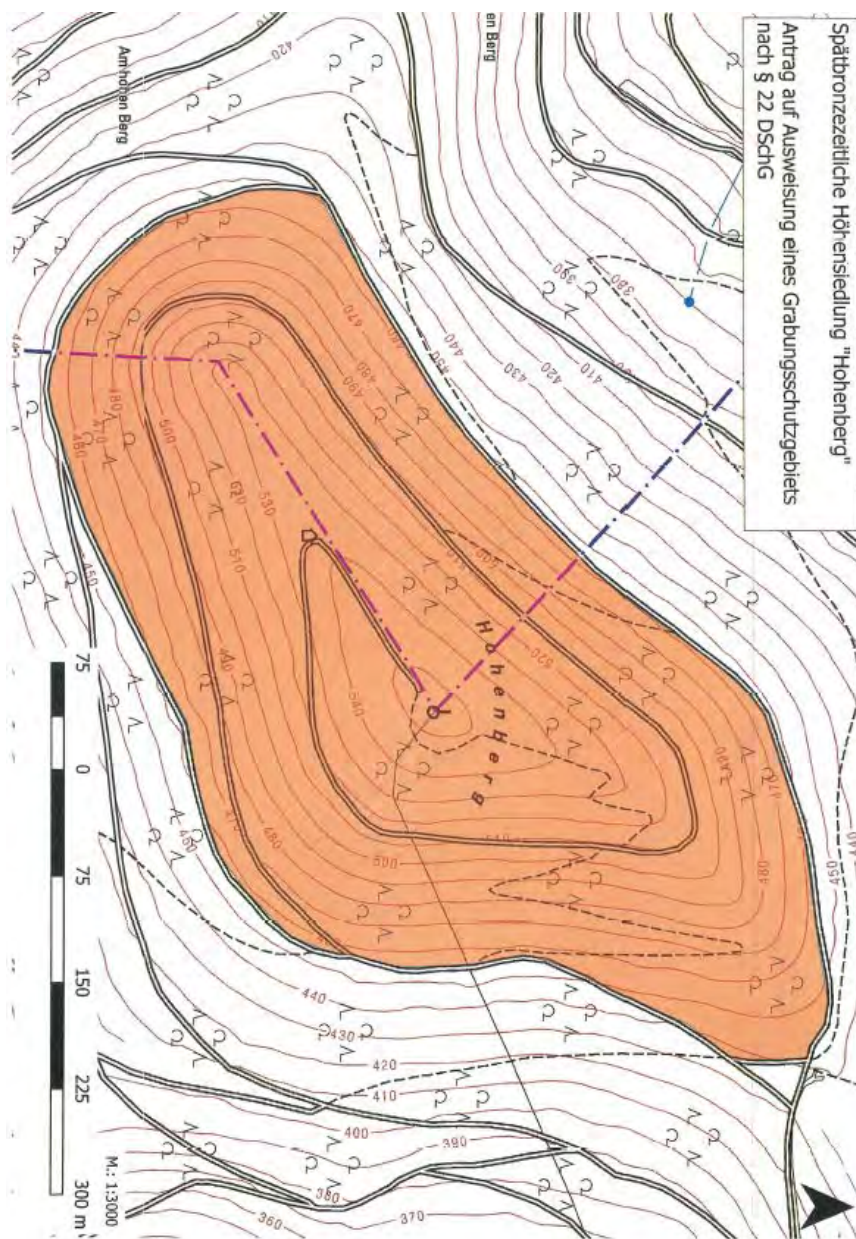

- 20 -